

Français 415

4 février 2022

Nathan Owens

Old Dominion University

printemps 20220



1 Annonces

2 Coupe sagittale

3 Devoirs

- Exercice N.
- Exercice O.
- Exercice P.
- Exercice Q.
- Exercice S.
- Exercice U.
- Exercice V.

Annonces

Annonces

- Un quiz sur le chapitre 4 aura lieu lundi (les consonnes)!

Coupe sagittale

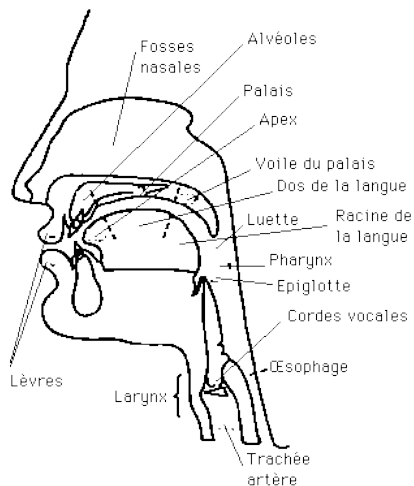

Devoirs

Montrez-moi les devoirs, s'il vous plaît.

Exercice N.

Voici des sigles d'organisations réelles et fictives qui illustrent l'assimilation. Avec un partenaire, essayez de prédire si les consonnes soulignées sont des exemples de voisement ou de dévoisement. Ecoutez et répétez les mots en faisant attention aux assimilations. Puis décidez si ces organisations existent vraiment.

	VOISEMENT	DÉVOISEMENT	EXISTE ?
1.			
2.			
3.			
4.			
5.			
6.			
7.			

- La Société d'**Ob**struction
de la Justice
- La Fédération **Isl**amique
de Belgique
- La Confrérie de la **Napp**e
Blanche
- Mé**dec**in Sans Frontières
- La Société **de** **Sauvet**age
- Le Cercle des **Anecd**otes
Rigolotes
- Le Groupe des **Abs**ents

Exercice N.

Voici des sigles d'organisations réelles et fictives qui illustrent l'assimilation. Avec un partenaire, essayez de prédire si les consonnes soulignées sont des exemples de voisement ou de dévoisement. Ecoutez et répétez les mots en faisant attention aux assimilations. Puis décidez si ces organisations existent vraiment.

	VOISEMENT	DÉVOISEMENT	EXISTE ?
1. La Société d' <u>Ob</u> struction de la Justice		X	
2. La Fédération <u>Isl</u> amique de Belgique			
3. La Confrérie de la <u>Napp</u> e <u>B</u> lanche			
4. Mé <u>d</u> ecin Sans Frontières			
5. La Société <u>de</u> <u>Sauvet</u> age			
6. Le Cercle des <u>Anecd</u> otes Rigolotes			
7. Le Groupe des <u>Abs</u> ents			

Exercice N.

Voici des sigles d'organisations réelles et fictives qui illustrent l'assimilation. Avec un partenaire, essayez de prédire si les consonnes soulignées sont des exemples de voisement ou de dévoisement. Ecoutez et répétez les mots en faisant attention aux assimilations. Puis décidez si ces organisations existent vraiment.

	VOISEMENT	DÉVOISEMENT	EXISTE ?
1. La Société d' <u>Ob</u> struction de la Justice		X	Non
2. La Fédération <u>Isl</u> amique de Belgique			
3. La Confrérie de la <u>Napp</u> e <u>B</u> lanche			
4. Mé <u>d</u> ecin Sans Frontières			
5. La Société <u>de</u> Sau <u>vet</u> age			
6. Le Cercle des <u>Anecd</u> otes Rigolotes			
7. Le Groupe des <u>Abs</u> ents			

Exercice N.

Voici des sigles d'organisations réelles et fictives qui illustrent l'assimilation. Avec un partenaire, essayez de prédire si les consonnes soulignées sont des exemples de voisement ou de dévoisement. Ecoutez et répétez les mots en faisant attention aux assimilations. Puis décidez si ces organisations existent vraiment.

	VOISEMENT	DÉVOISEMENT	EXISTE ?
1. La Société d' <u>Ob</u> struction de la Justice		X	Non
2. La Fédération <u>Isl</u> amique de Belgique	X		
3. La Confrérie de la <u>Napp</u> e <u>B</u> lanche			
4. Mé <u>d</u> ecin Sans Frontières			
5. La Société <u>de</u> Sau <u>vet</u> age			
6. Le Cercle des <u>Anecd</u> otes Rigolotes			
7. Le Groupe des <u>Abs</u> ents			

Exercice N.

Voici des sigles d'organisations réelles et fictives qui illustrent l'assimilation. Avec un partenaire, essayez de prédire si les consonnes soulignées sont des exemples de voisement ou de dévoisement. Ecoutez et répétez les mots en faisant attention aux assimilations. Puis décidez si ces organisations existent vraiment.

	VOISEMENT	DÉVOISEMENT	EXISTE ?
1. La Société d' <u>Ob</u> struction de la Justice		X	Non
2. La Fédération <u>Isl</u> amique de Belgique	X		Oui
3. La Confrérie de la <u>Napp</u> e <u>B</u> lanche			
4. Mé <u>d</u> ecin Sans Frontières			
5. La Société <u>de</u> Sau <u>vet</u> age			
6. Le Cercle des <u>Anecd</u> otes Rigolotes			
7. Le Groupe des <u>Abs</u> ents			

Exercice N.

Voici des sigles d'organisations réelles et fictives qui illustrent l'assimilation. Avec un partenaire, essayez de prédire si les consonnes soulignées sont des exemples de voisement ou de dévoisement. Ecoutez et répétez les mots en faisant attention aux assimilations. Puis décidez si ces organisations existent vraiment.

	VOISEMENT	DÉVOISEMENT	EXISTE ?
1. La Société d' <u>Ob</u> struction de la Justice		X	Non
2. La Fédération <u>Isl</u> amique de Belgique	X		Oui
3. La Confrérie de la <u>Napp</u> e <u>Bl</u> anche	X		
4. Mé <u>d</u> ecin Sans Frontières			
5. La Société <u>de</u> Sau <u>vet</u> age			
6. Le Cercle des <u>Anecd</u> otes Rigolotes			
7. Le Groupe des <u>Abs</u> ents			

Exercice N.

Voici des sigles d'organisations réelles et fictives qui illustrent l'assimilation. Avec un partenaire, essayez de prédire si les consonnes soulignées sont des exemples de voisement ou de dévoisement. Ecoutez et répétez les mots en faisant attention aux assimilations. Puis décidez si ces organisations existent vraiment.

	VOISEMENT	DÉVOISEMENT	EXISTE ?
1. La Société d' <u>O</u> bstruction de la Justice		X	Non
2. La Fédération <u>I</u> slamique de Belgique	X		Oui
3. La Confrérie de la <u>N</u> appe <u>B</u> lanche	X		Non
4. Mé <u>d</u> ecin Sans Frontières			
5. La Société <u>d</u> e Sau <u>v</u> etage			
6. Le Cercle des <u>A</u> ne <u>c</u> dot <u>e</u> s Rigolotes			
7. Le Groupe des <u>A</u> bsents			

Exercice N.

Voici des sigles d'organisations réelles et fictives qui illustrent l'assimilation. Avec un partenaire, essayez de prédire si les consonnes soulignées sont des exemples de voisement ou de dévoisement. Ecoutez et répétez les mots en faisant attention aux assimilations. Puis décidez si ces organisations existent vraiment.

	VOISEMENT	DÉVOISEMENT	EXISTE ?
1. La Société d' <u>O</u> bstruction de la Justice		X	Non
2. La Fédération <u>I</u> slamique de Belgique	X		Oui
3. La Confrérie de la <u>N</u> appe <u>B</u> lanche	X		Non
4. Mé <u>d</u> ecin Sans Frontières		X	
5. La Société <u>d</u> e Sau <u>v</u> etage			
6. Le Cercle des <u>A</u> ne <u>c</u> dot <u>e</u> s Rigolotes			
7. Le Groupe des <u>A</u> bsents			

Exercice N.

Voici des sigles d'organisations réelles et fictives qui illustrent l'assimilation. Avec un partenaire, essayez de prédire si les consonnes soulignées sont des exemples de voisement ou de dévoisement. Ecoutez et répétez les mots en faisant attention aux assimilations. Puis décidez si ces organisations existent vraiment.

	VOISEMENT	DÉVOISEMENT	EXISTE ?
1. La Société d' <u>O</u> bstruction de la Justice		X	Non
2. La Fédération <u>I</u> slamique de Belgique	X		Oui
3. La Confrérie de la <u>N</u> appe <u>B</u> lanche	X		Non
4. Mé <u>d</u> ecin Sans Frontières		X	Oui
5. La Société <u>d</u> e Sau <u>v</u> et <u>a</u> ge			
6. Le Cercle des <u>A</u> ne <u>c</u> dot <u>e</u> s Rigolotes			
7. Le Groupe des <u>A</u> bsents			

Exercice N.

Voici des sigles d'organisations réelles et fictives qui illustrent l'assimilation. Avec un partenaire, essayez de prédire si les consonnes soulignées sont des exemples de voisement ou de dévoisement. Ecoutez et répétez les mots en faisant attention aux assimilations. Puis décidez si ces organisations existent vraiment.

	VOISEMENT	DÉVOISEMENT	EXISTE ?
1. La Société d' <u>O</u> bstruction de la Justice		X	Non
2. La Fédération <u>I</u> slamique de Belgique	X		Oui
3. La Confrérie de la <u>N</u> appe <u>B</u> lanche	X		Non
4. Mé <u>d</u> ecin Sans Frontières		X	Oui
5. La Société <u>d</u> e Sau <u>v</u> etage		X	
6. Le Cercle des <u>A</u> ne <u>c</u> dot <u>e</u> s Rigolotes			
7. Le Groupe des <u>A</u> bsents			

Exercice N.

Voici des sigles d'organisations réelles et fictives qui illustrent l'assimilation. Avec un partenaire, essayez de prédire si les consonnes soulignées sont des exemples de voisement ou de dévoisement. Ecoutez et répétez les mots en faisant attention aux assimilations. Puis décidez si ces organisations existent vraiment.

	VOISEMENT	DÉVOISEMENT	EXISTE ?
1. La Société d' <u>O</u> bstruction de la Justice		X	Non
2. La Fédération <u>I</u> slamique de Belgique	X		Oui
3. La Confrérie de la <u>N</u> appe <u>B</u> lanche	X		Non
4. Mé <u>d</u> ecin Sans Frontières		X	Oui
5. La Société <u>d</u> e Sau <u>v</u> etage		X	Oui
6. Le Cercle des <u>A</u> ne <u>c</u> dot <u>e</u> s Rigolotes			
7. Le Groupe des <u>A</u> bsents			

Exercice N.

Voici des sigles d'organisations réelles et fictives qui illustrent l'assimilation. Avec un partenaire, essayez de prédire si les consonnes soulignées sont des exemples de voisement ou de dévoisement. Ecoutez et répétez les mots en faisant attention aux assimilations. Puis décidez si ces organisations existent vraiment.

	VOISEMENT	DÉVOISEMENT	EXISTE ?
1. La Société d' <u>Ob</u> struction de la Justice		X	Non
2. La Fédération <u>Isl</u> amique de Belgique	X		Oui
3. La Confrérie de la <u>Napp</u> e <u>Bl</u> anche	X		Non
4. Mé <u>d</u> ecin Sans Frontières		X	Oui
5. La Société <u>de</u> Sau <u>vet</u> age		X	Oui
6. Le Cercle des <u>Anec</u> dot <u>e</u> s Rigolotes	X		
7. Le Groupe des <u>Ab</u> sents			

Exercice N.

Voici des sigles d'organisations réelles et fictives qui illustrent l'assimilation. Avec un partenaire, essayez de prédire si les consonnes soulignées sont des exemples de voisement ou de dévoisement. Ecoutez et répétez les mots en faisant attention aux assimilations. Puis décidez si ces organisations existent vraiment.

	VOISEMENT	DÉVOISEMENT	EXISTE ?
1. La Société d' <u>O</u> bstruction de la Justice		X	Non
2. La Fédération <u>I</u> slamique de Belgique	X		Oui
3. La Confrérie de la <u>N</u> appe <u>B</u> lanche	X		Non
4. Mé <u>d</u> ecin Sans Frontières		X	Oui
5. La Société <u>d</u> e Sau <u>v</u> etage		X	Oui
6. Le Cercle des <u>A</u> ne <u>c</u> dot <u>e</u> s Rigolotes	X		Non
7. Le Groupe des <u>A</u> bsents			

Exercice N.

Voici des sigles d'organisations réelles et fictives qui illustrent l'assimilation. Avec un partenaire, essayez de prédire si les consonnes soulignées sont des exemples de voisement ou de dévoisement. Ecoutez et répétez les mots en faisant attention aux assimilations. Puis décidez si ces organisations existent vraiment.

	VOISEMENT	DÉVOISEMENT	EXISTE ?
1. La Société d' <u>O</u> bstruction de la Justice		X	Non
2. La Fédération <u>I</u> slamique de Belgique	X		Oui
3. La Confrérie de la <u>N</u> appe <u>B</u> lanche	X		Non
4. Mé <u>d</u> ecin Sans Frontières		X	Oui
5. La Société <u>d</u> e Sau <u>v</u> etage		X	Oui
6. Le Cercle des <u>A</u> ne <u>c</u> dot <u>e</u> s Rigolotes	X		Non
7. Le Groupe des <u>A</u> bsents		X	

Exercice N.

Voici des sigles d'organisations réelles et fictives qui illustrent l'assimilation. Avec un partenaire, essayez de prédire si les consonnes soulignées sont des exemples de voisement ou de dévoisement. Ecoutez et répétez les mots en faisant attention aux assimilations. Puis décidez si ces organisations existent vraiment.

	VOISEMENT	DÉVOISEMENT	EXISTE ?
1. La Société d' <u>O</u> bstruction de la Justice		X	Non
2. La Fédération <u>I</u> slamique de Belgique	X		Oui
3. La Confrérie de la <u>N</u> appe <u>B</u> lanche	X		Non
4. Mé <u>d</u> ecin Sans Frontières		X	Oui
5. La Société <u>d</u> e Sau <u>v</u> etage		X	Oui
6. Le Cercle des <u>A</u> ne <u>c</u> dot <u>e</u> s Rigolotes	X		Non
7. Le Groupe des <u>A</u> bsents		X	Non

Exercice O.

Voici une liste des sigles des partis politiques français, transcrits avec l'alphabet phonétique. Il manque une consonne dans chacun de ces sigles, mais elle est décrite dans la deuxième colonne. Donnez le symbole de la consonne correspondant à chacune des descriptions suivantes

Consonne	Transcription	Sigle
nasale labiale voisé	[y.ɛ__pe]	
fricative alvéolaire non-voisée	[pe.ɛ__]	
occlusive dentale voisée	[pe.se__e]	
fricative labio-dentale non-voisée	[ɛ__ɛn]	
liquide uvulaire voisée	[pe.ɛ__ʒe]	
occlusive labiale non-voisée	[__e.se]	
nasale dentale voisée	[se.ɛ__i]	
fricative palatale voisée	[ɛl.__e.ɛm]	

Exercice O.

Voici une liste des sigles des partis politiques français, transcrits avec l'alphabet phonétique. Il manque une consonne dans chacun de ces sigles, mais elle est décrite dans la deuxième colonne. Donnez le symbole de la consonne correspondant à chacune des descriptions suivantes

Consonne	Transcription	Sigle
nasale labiale voisé	[y.ɛ <u>m</u> .pe]	
fricative alvéolaire non-voisée	[pe.ɛ <u>]</u>	
occlusive dentale voisée	[pe.se. <u>e</u>]	
fricative labio-dentale non-voisée	[ɛ. <u>ɲ</u>]	
liquide uvulaire voisée	[pe.ɛ. <u>ʒ</u> e]	
occlusive labiale non-voisée	[<u>e</u> .se]	
nasale dentale voisée	[se.ɛ. <u>i</u>]	
fricative palatale voisée	[ɛl. <u>e</u> .ɛm]	

Exercice O.

Voici une liste des sigles des partis politiques français, transcrits avec l'alphabet phonétique. Il manque une consonne dans chacun de ces sigles, mais elle est décrite dans la deuxième colonne. Donnez le symbole de la consonne correspondant à chacune des descriptions suivantes

Consonne	Transcription	Sigle
nasale labiale voisé	[y.ɛ <u>m</u> .pe]	UMP
fricative alvéolaire non-voisée	[pe.ɛ <u>]</u>	
occlusive dentale voisée	[pe.se. <u>e</u>]	
fricative labio-dentale non-voisée	[ɛ. <u>ɲ</u>]	
liquide uvulaire voisée	[pe.ɛ. <u>ʒ</u> e]	
occlusive labiale non-voisée	[<u>e</u> .se]	
nasale dentale voisée	[se.ɛ. <u>i</u>]	
fricative palatale voisée	[ɛl. <u>e</u> .ɛm]	

Exercice O.

Voici une liste des sigles des partis politiques français, transcrits avec l'alphabet phonétique. Il manque une consonne dans chacun de ces sigles, mais elle est décrite dans la deuxième colonne. Donnez le symbole de la consonne correspondant à chacune des descriptions suivantes

Consonne	Transcription	Sigle
nasale labiale voisé	[y.ɛ <u>m</u> .pe]	UMP
fricative alvéolaire non-voisée	[pe.ɛ <u>s</u>]	
occlusive dentale voisée	[pe.se. <u>e</u>]	
fricative labio-dentale non-voisée	[ɛ. <u>ɲ</u>]	
liquide uvulaire voisée	[pe.ɛ. <u>ʒ</u> e]	
occlusive labiale non-voisée	[<u>p</u> e.se]	
nasale dentale voisée	[se.ɛ. <u>i</u>]	
fricative palatale voisée	[ɛl. <u>e</u> .ɛm]	

Exercice O.

Voici une liste des sigles des partis politiques français, transcrits avec l'alphabet phonétique. Il manque une consonne dans chacun de ces sigles, mais elle est décrite dans la deuxième colonne. Donnez le symbole de la consonne correspondant à chacune des descriptions suivantes

Consonne	Transcription	Sigle
nasale labiale voisé	[y.ɛ <u>m</u> .pe]	UMP
fricative alvéolaire non-voisée	[pe.ɛ <u>s</u>]	PS
occlusive dentale voisée	[pe.se. <u>e</u>]	
fricative labio-dentale non-voisée	[ɛ. <u>ɲ</u>]	
liquide uvulaire voisée	[pe.ɛ. <u>ʒ</u> e]	
occlusive labiale non-voisée	[<u>p</u> e.se]	
nasale dentale voisée	[se.ɛ. <u>i</u>]	
fricative palatale voisée	[ɛl. <u>e</u> .ɛm]	

Exercice O.

Voici une liste des sigles des partis politiques français, transcrits avec l'alphabet phonétique. Il manque une consonne dans chacun de ces sigles, mais elle est décrite dans la deuxième colonne. Donnez le symbole de la consonne correspondant à chacune des descriptions suivantes

Consonne	Transcription	Sigle
nasale labiale voisé	[y.ɛ <u>m</u> .pe]	UMP
fricative alvéolaire non-voisée	[pe.ɛ <u>s</u>]	PS
occlusive dentale voisée	[pe.se. <u>d</u> e]	
fricative labio-dentale non-voisée	[ɛ. <u>ʃ</u> ɛn]	
liquide uvulaire voisée	[pe.ɛ. <u>ʒ</u> e]	
occlusive labiale non-voisée	[<u>p</u> e.se]	
nasale dentale voisée	[se.ɛ. <u>n</u> i]	
fricative palatale voisée	[ɛl. <u>j</u> e.ɛm]	

Exercice O.

Voici une liste des sigles des partis politiques français, transcrits avec l'alphabet phonétique. Il manque une consonne dans chacun de ces sigles, mais elle est décrite dans la deuxième colonne. Donnez le symbole de la consonne correspondant à chacune des descriptions suivantes

Consonne	Transcription	Sigle
nasale labiale voisé	[y.ɛ <u>m</u> .pe]	UMP
fricative alvéolaire non-voisée	[pe.ɛ <u>s</u>]	PS
occlusive dentale voisée	[pe.se. <u>d</u> e]	PCD
fricative labio-dentale non-voisée	[ɛ. <u>ʃ</u> ɛn]	
liquide uvulaire voisée	[pe.ɛ. <u>ʒ</u> e]	
occlusive labiale non-voisée	[<u>p</u> e.se]	
nasale dentale voisée	[se.ɛ. <u>n</u> i]	
fricative palatale voisée	[ɛl. <u>j</u> e.ɛm]	

Exercice O.

Voici une liste des sigles des partis politiques français, transcrits avec l'alphabet phonétique. Il manque une consonne dans chacun de ces sigles, mais elle est décrite dans la deuxième colonne. Donnez le symbole de la consonne correspondant à chacune des descriptions suivantes

Consonne	Transcription	Sigle
nasale labiale voisé	[y.ɛ <u>m</u> .pe]	UMP
fricative alvéolaire non-voisée	[pe.ɛ <u>s</u>]	PS
occlusive dentale voisée	[pe.se. <u>d</u> e]	PCD
fricative labio-dentale non-voisée	[ɛ <u>f</u> .ɛn]	
liquide uvulaire voisée	[pe.ɛ. <u>ʒ</u> e]	
occlusive labiale non-voisée	[<u>p</u> e.se]	
nasale dentale voisée	[se.ɛ. <u>n</u> i]	
fricative palatale voisée	[ɛl. <u>j</u> e.ɛm]	

Exercice O.

Voici une liste des sigles des partis politiques français, transcrits avec l'alphabet phonétique. Il manque une consonne dans chacun de ces sigles, mais elle est décrite dans la deuxième colonne. Donnez le symbole de la consonne correspondant à chacune des descriptions suivantes

Consonne	Transcription	Sigle
nasale labiale voisé	[y.ɛ <u>m</u> .pe]	UMP
fricative alvéolaire non-voisée	[pe.ɛ <u>s</u>]	PS
occlusive dentale voisée	[pe.se. <u>d</u> e]	PCD
fricative labio-dentale non-voisée	[ɛ <u>f</u> .ɛn]	FN
liquide uvulaire voisée	[pe.ɛ. <u>ʒ</u> e]	
occlusive labiale non-voisée	[<u>p</u> e.se]	
nasale dentale voisée	[se.ɛ. <u>n</u> i]	
fricative palatale voisée	[ɛl. <u>j</u> e.ɛm]	

Exercice O.

Voici une liste des sigles des partis politiques français, transcrits avec l'alphabet phonétique. Il manque une consonne dans chacun de ces sigles, mais elle est décrite dans la deuxième colonne. Donnez le symbole de la consonne correspondant à chacune des descriptions suivantes

Consonne	Transcription	Sigle
nasale labiale voisé	[y.ɛ <u>m</u> .pe]	UMP
fricative alvéolaire non-voisée	[pe.ɛ <u>s</u>]	PS
occlusive dentale voisée	[pe.se. <u>d</u> e]	PCD
fricative labio-dentale non-voisée	[ɛ <u>f</u> .ɛn]	FN
liquide uvulaire voisée	[pe.ɛ <u>ʒ</u> .ze]	
occlusive labiale non-voisée	[<u>p</u> e.se]	
nasale dentale voisée	[se.ɛ <u>̃</u> .i]	
fricative palatale voisée	[ɛl. <u>j</u> e.ɛm]	

Exercice O.

Voici une liste des sigles des partis politiques français, transcrits avec l'alphabet phonétique. Il manque une consonne dans chacun de ces sigles, mais elle est décrite dans la deuxième colonne. Donnez le symbole de la consonne correspondant à chacune des descriptions suivantes

Consonne	Transcription	Sigle
nasale labiale voisé	[y.ɛ <u>m</u> .pe]	UMP
fricative alvéolaire non-voisée	[pe.ɛ <u>s</u>]	PS
occlusive dentale voisée	[pe.se. <u>d</u> e]	PCD
fricative labio-dentale non-voisée	[ɛ <u>f</u> .ɛn]	FN
liquide uvulaire voisée	[pe.ɛ <u>ʒ</u> .ze]	PRG
occlusive labiale non-voisée	[<u>p</u> e.se]	
nasale dentale voisée	[se.ɛ <u>̃</u> .i]	
fricative palatale voisée	[ɛl. <u>j</u> e.ɛm]	

Exercice O.

Voici une liste des sigles des partis politiques français, transcrits avec l'alphabet phonétique. Il manque une consonne dans chacun de ces sigles, mais elle est décrite dans la deuxième colonne. Donnez le symbole de la consonne correspondant à chacune des descriptions suivantes

Consonne	Transcription	Sigle
nasale labiale voisé	[y.ɛ <u>m</u> .pe]	UMP
fricative alvéolaire non-voisée	[pe.ɛ <u>s</u>]	PS
occlusive dentale voisée	[pe.se. <u>d</u> e]	PCD
fricative labio-dentale non-voisée	[ɛ <u>f</u> .ɛn]	FN
liquide uvulaire voisée	[pe.ɛ <u>ʒ</u> .ze]	PRG
occlusive labiale non-voisée	[pe.se]	
nasale dentale voisée	[se.ɛ <u>.</u> i]	
fricative palatale voisée	[ɛl. <u>.</u> e.ɛm]	

Exercice O.

Voici une liste des sigles des partis politiques français, transcrits avec l'alphabet phonétique. Il manque une consonne dans chacun de ces sigles, mais elle est décrite dans la deuxième colonne. Donnez le symbole de la consonne correspondant à chacune des descriptions suivantes

Consonne	Transcription	Sigle
nasale labiale voisé	[y.ɛ <u>m</u> .pe]	UMP
fricative alvéolaire non-voisée	[pe.ɛ <u>s</u>]	PS
occlusive dentale voisée	[pe.se. <u>d</u> e]	PCD
fricative labio-dentale non-voisée	[ɛ <u>f</u> .ɛn]	FN
liquide uvulaire voisée	[pe.ɛ <u>ʒ</u> .ze]	PRG
occlusive labiale non-voisée	[pe.se]	PC
nasale dentale voisée	[se.ɛ <u>.</u> i]	
fricative palatale voisée	[ɛl. <u>e</u> .ɛm]	

Exercice O.

Voici une liste des sigles des partis politiques français, transcrits avec l'alphabet phonétique. Il manque une consonne dans chacun de ces sigles, mais elle est décrite dans la deuxième colonne. Donnez le symbole de la consonne correspondant à chacune des descriptions suivantes

Consonne	Transcription	Sigle
nasale labiale voisé	[y.ɛ <u>m</u> .pe]	UMP
fricative alvéolaire non-voisée	[pe.ɛ <u>s</u>]	PS
occlusive dentale voisée	[pe.se. <u>d</u> e]	PCD
fricative labio-dentale non-voisée	[ɛ <u>f</u> .ɛn]	FN
liquide uvulaire voisée	[pe.ɛ <u>ʒ</u> .ze]	PRG
occlusive labiale non-voisée	[pe. <u>s</u> e]	PC
nasale dentale voisée	[se.ɛ <u>n</u> .i]	
fricative palatale voisée	[ɛl. <u>ʃ</u> e.ɛm]	

Exercice O.

Voici une liste des sigles des partis politiques français, transcrits avec l'alphabet phonétique. Il manque une consonne dans chacun de ces sigles, mais elle est décrite dans la deuxième colonne. Donnez le symbole de la consonne correspondant à chacune des descriptions suivantes

Consonne	Transcription	Sigle
nasale labiale voisé	[y.ɛ <u>m</u> .pe]	UMP
fricative alvéolaire non-voisée	[pe.ɛ <u>s</u>]	PS
occlusive dentale voisée	[pe.se. <u>d</u> e]	PCD
fricative labio-dentale non-voisée	[ɛ <u>f</u> .ɛn]	FN
liquide uvulaire voisée	[pe.ɛ <u>ʒ</u> .ze]	PRG
occlusive labiale non-voisée	[pe.se]	PC
nasale dentale voisée	[se.ɛn. <u>i</u>]	CNI
fricative palatale voisée	[ɛl. <u>e</u> .ɛm]	

Exercice O.

Voici une liste des sigles des partis politiques français, transcrits avec l'alphabet phonétique. Il manque une consonne dans chacun de ces sigles, mais elle est décrite dans la deuxième colonne. Donnez le symbole de la consonne correspondant à chacune des descriptions suivantes

Consonne	Transcription	Sigle
nasale labiale voisé	[y.ɛ <u>m</u> .pe]	UMP
fricative alvéolaire non-voisée	[pe.ɛ <u>s</u>]	PS
occlusive dentale voisée	[pe.se. <u>d</u> e]	PCD
fricative labio-dentale non-voisée	[ɛ <u>f</u> .ɛn]	FN
liquide uvulaire voisée	[pe.ɛ <u>ʒ</u> .ze]	PRG
occlusive labiale non-voisée	[pe.se]	PC
nasale dentale voisée	[se.ɛn. <u>i</u>]	CNI
fricative palatale voisée	[ɛl. <u>ʒ</u> e.ɛm]	

Exercice O.

Voici une liste des sigles des partis politiques français, transcrits avec l'alphabet phonétique. Il manque une consonne dans chacun de ces sigles, mais elle est décrite dans la deuxième colonne. Donnez le symbole de la consonne correspondant à chacune des descriptions suivantes

Consonne	Transcription	Sigle
nasale labiale voisé	[y.ɛ <u>m</u> .pe]	UMP
fricative alvéolaire non-voisée	[pe.ɛ <u>s</u>]	PS
occlusive dentale voisée	[pe.se. <u>d</u> e]	PCD
fricative labio-dentale non-voisée	[ɛ <u>f</u> .ɛn]	FN
liquide uvulaire voisée	[pe.ɛ <u>ʒ</u> .ze]	PRG
occlusive labiale non-voisée	[pe. <u>s</u> e]	PC
nasale dentale voisée	[se.ɛn. <u>i</u>]	CNI
fricative palatale voisée	[ɛl. <u>ʒ</u> e.ɛm]	LGM

Exercice P.

Remplissez le tableau suivant avec la manière d'articulation, le lieu puis le voisement. Puis donnez un mot familier ou une abréviation qui commence par cette consonne.

	SONS	MANIÈRE	LIEU	VOISEMENT	MOT
1.	[k]				
2.	[ʃ]				
3.	[l]				
4.	[f]				
5.	[t]				
6.	[v]				
7.	[b]				
8.	[ŋ]				
9.	[m]				

Exercice P.

Remplissez le tableau suivant avec la manière d'articulation, le lieu puis le voisement. Puis donnez un mot familier ou une abréviation qui commence par cette consonne.

	SONS	MANIÈRE	LIEU	VOISEMENT	MOT
1.	[k]	occlusive			
2.	[ʃ]				
3.	[l]				
4.	[f]				
5.	[t]				
6.	[v]				
7.	[b]				
8.	[ŋ]				
9.	[m]				

Exercice P.

Remplissez le tableau suivant avec la manière d'articulation, le lieu puis le voisement. Puis donnez un mot familier ou une abréviation qui commence par cette consonne.

	SONS	MANIÈRE	LIEU	VOISEMENT	MOT
1.	[k]	occlusive	vélaire		
2.	[ʃ]				
3.	[l]				
4.	[f]				
5.	[t]				
6.	[ʁ]				
7.	[b]				
8.	[ŋ]				
9.	[m]				

Exercice P.

Remplissez le tableau suivant avec la manière d'articulation, le lieu puis le voisement. Puis donnez un mot familier ou une abréviation qui commence par cette consonne.

	SONS	MANIÈRE	LIEU	VOISEMENT	MOT
1.	[k]	occlusive	vélaire	non-voisée	
2.	[ʃ]				
3.	[l]				
4.	[f]				
5.	[t]				
6.	[ʁ]				
7.	[b]				
8.	[ŋ]				
9.	[m]				

Exercice P.

Remplissez le tableau suivant avec la manière d'articulation, le lieu puis le voisement. Puis donnez un mot familier ou une abréviation qui commence par cette consonne.

	SONS	MANIÈRE	LIEU	VOISEMENT	MOT
1.	[k]	occlusive	vélaire	non-voisée	coucou
2.	[ʃ]				
3.	[l]				
4.	[f]				
5.	[t]				
6.	[ʁ]				
7.	[b]				
8.	[ŋ]				
9.	[m]				

Exercice P.

Remplissez le tableau suivant avec la manière d'articulation, le lieu puis le voisement. Puis donnez un mot familier ou une abréviation qui commence par cette consonne.

	SONS	MANIÈRE	LIEU	VOISEMENT	MOT
1.	[k]	occlusive	vélaire	non-voisée	coucou
2.	[ʃ]	fricative			
3.	[l]				
4.	[f]				
5.	[t]				
6.	[ʁ]				
7.	[b]				
8.	[ŋ]				
9.	[m]				

Exercice P.

Remplissez le tableau suivant avec la manière d'articulation, le lieu puis le voisement. Puis donnez un mot familier ou une abréviation qui commence par cette consonne.

	SONS	MANIÈRE	LIEU	VOISEMENT	MOT
1.	[k]	occlusive	vélaire	non-voisée	coucou
2.	[ʃ]	fricative	palatale		
3.	[l]				
4.	[f]				
5.	[t]				
6.	[ʁ]				
7.	[b]				
8.	[ŋ]				
9.	[m]				

Exercice P.

Remplissez le tableau suivant avec la manière d'articulation, le lieu puis le voisement. Puis donnez un mot familier ou une abréviation qui commence par cette consonne.

	SONS	MANIÈRE	LIEU	VOISEMENT	MOT
1.	[k]	occlusive	vélaire	non-voisée	coucou
2.	[ʃ]	fricative	palatale	non-voisée	
3.	[l]				
4.	[f]				
5.	[t]				
6.	[ʁ]				
7.	[b]				
8.	[ŋ]				
9.	[m]				

Exercice P.

Remplissez le tableau suivant avec la manière d'articulation, le lieu puis le voisement. Puis donnez un mot familier ou une abréviation qui commence par cette consonne.

	SONS	MANIÈRE	LIEU	VOISEMENT	MOT
1.	[k]	occlusive	vélaire	non-voisée	coucou
2.	[ʃ]	fricative	palatale	non-voisée	chouchou
3.	[l]				
4.	[f]				
5.	[t]				
6.	[ʁ]				
7.	[b]				
8.	[ŋ]				
9.	[m]				

Exercice P.

Remplissez le tableau suivant avec la manière d'articulation, le lieu puis le voisement. Puis donnez un mot familier ou une abréviation qui commence par cette consonne.

	SONS	MANIÈRE	LIEU	VOISEMENT	MOT
1.	[k]	occlusive	vélaire	non-voisée	coucou
2.	[ʃ]	fricative	palatale	non-voisée	chouchou
3.	[l]	liquide			
4.	[f]				
5.	[t]				
6.	[v]				
7.	[b]				
8.	[n]				
9.	[m]				

Exercice P.

Remplissez le tableau suivant avec la manière d'articulation, le lieu puis le voisement. Puis donnez un mot familier ou une abréviation qui commence par cette consonne.

	SONS	MANIÈRE	LIEU	VOISEMENT	MOT
1.	[k]	occlusive	vélaire	non-voisée	coucou
2.	[ʃ]	fricative	palatale	non-voisée	chouchou
3.	[l]	liquide	alvéolaire		
4.	[f]				
5.	[t]				
6.	[v]				
7.	[b]				
8.	[ɲ]				
9.	[m]				

Exercice P.

Remplissez le tableau suivant avec la manière d'articulation, le lieu puis le voisement. Puis donnez un mot familier ou une abréviation qui commence par cette consonne.

	SONS	MANIÈRE	LIEU	VOISEMENT	MOT
1.	[k]	occlusive	vélaire	non-voisée	coucou
2.	[ʃ]	fricative	palatale	non-voisée	chouchou
3.	[l]	liquide	alvéolaire	voisée	
4.	[f]				
5.	[t]				
6.	[v]				
7.	[b]				
8.	[n]				
9.	[m]				

Exercice P.

Remplissez le tableau suivant avec la manière d'articulation, le lieu puis le voisement. Puis donnez un mot familier ou une abréviation qui commence par cette consonne.

	SONS	MANIÈRE	LIEU	VOISEMENT	MOT
1.	[k]	occlusive	vélaire	non-voisée	coucou
2.	[ʃ]	fricative	palatale	non-voisée	chouchou
3.	[l]	liquide	alvéolaire	voisée	labo
4.	[f]				
5.	[t]				
6.	[v]				
7.	[b]				
8.	[n]				
9.	[m]				

Exercice P.

Remplissez le tableau suivant avec la manière d'articulation, le lieu puis le voisement. Puis donnez un mot familier ou une abréviation qui commence par cette consonne.

	SONS	MANIÈRE	LIEU	VOISEMENT	MOT
1.	[k]	occlusive	vélaire	non-voisée	coucou
2.	[ʃ]	fricative	palatale	non-voisée	chouchou
3.	[l]	liquide	alvéolaire	voisée	labo
4.	[f]	fricative			
5.	[t]				
6.	[ʁ]				
7.	[b]				
8.	[ŋ]				
9.	[m]				

Exercice P.

Remplissez le tableau suivant avec la manière d'articulation, le lieu puis le voisement. Puis donnez un mot familier ou une abréviation qui commence par cette consonne.

	SONS	MANIÈRE	LIEU	VOISEMENT	MOT
1.	[k]	occlusive	vélaire	non-voisée	coucou
2.	[ʃ]	fricative	palatale	non-voisée	chouchou
3.	[l]	liquide	alvéolaire	voisée	labo
4.	[f]	fricative	labio-dentale		
5.	[t]				
6.	[ʁ]				
7.	[b]				
8.	[ɲ]				
9.	[m]				

Exercice P.

Remplissez le tableau suivant avec la manière d'articulation, le lieu puis le voisement. Puis donnez un mot familier ou une abréviation qui commence par cette consonne.

	SONS	MANIÈRE	LIEU	VOISEMENT	MOT
1.	[k]	occlusive	vélaire	non-voisée	coucou
2.	[ʃ]	fricative	palatale	non-voisée	chouchou
3.	[l]	liquide	alvéolaire	voisée	labo
4.	[f]	fricative	labio-dentale	non-voisée	
5.	[t]				
6.	[ʁ]				
7.	[b]				
8.	[ŋ]				
9.	[m]				

Exercice P.

Remplissez le tableau suivant avec la manière d'articulation, le lieu puis le voisement. Puis donnez un mot familier ou une abréviation qui commence par cette consonne.

	SONS	MANIÈRE	LIEU	VOISEMENT	MOT
1.	[k]	occlusive	vélaire	non-voisée	coucou
2.	[ʃ]	fricative	palatale	non-voisée	chouchou
3.	[l]	liquide	alvéolaire	voisée	labo
4.	[f]	fricative	labio-dentale	non-voisée	fac
5.	[t]				
6.	[ʁ]				
7.	[b]				
8.	[ŋ]				
9.	[m]				

Exercice P.

Remplissez le tableau suivant avec la manière d'articulation, le lieu puis le voisement. Puis donnez un mot familier ou une abréviation qui commence par cette consonne.

	SONS	MANIÈRE	LIEU	VOISEMENT	MOT
1.	[k]	occlusive	vélaire	non-voisée	coucou
2.	[ʃ]	fricative	palatale	non-voisée	chouchou
3.	[l]	liquide	alvéolaire	voisée	labo
4.	[f]	fricative	labio-dentale	non-voisée	fac
5.	[t]	occlusive			
6.	[ʁ]				
7.	[b]				
8.	[ŋ]				
9.	[m]				

Exercice P.

Remplissez le tableau suivant avec la manière d'articulation, le lieu puis le voisement. Puis donnez un mot familier ou une abréviation qui commence par cette consonne.

	SONS	MANIÈRE	LIEU	VOISEMENT	MOT
1.	[k]	occlusive	vélaire	non-voisée	coucou
2.	[ʃ]	fricative	palatale	non-voisée	chouchou
3.	[l]	liquide	alvéolaire	voisée	labo
4.	[f]	fricative	labio-dentale	non-voisée	fac
5.	[t]	occlusive	dentale		
6.	[ʁ]				
7.	[b]				
8.	[ŋ]				
9.	[m]				

Exercice P.

Remplissez le tableau suivant avec la manière d'articulation, le lieu puis le voisement. Puis donnez un mot familier ou une abréviation qui commence par cette consonne.

	SONS	MANIÈRE	LIEU	VOISEMENT	MOT
1.	[k]	occlusive	vélaire	non-voisée	coucou
2.	[ʃ]	fricative	palatale	non-voisée	chouchou
3.	[l]	liquide	alvéolaire	voisée	labo
4.	[f]	fricative	labio-dentale	non-voisée	fac
5.	[t]	occlusive	dentale	non-voisée	
6.	[ʁ]				
7.	[b]				
8.	[ŋ]				
9.	[m]				

Exercice P.

Remplissez le tableau suivant avec la manière d'articulation, le lieu puis le voisement. Puis donnez un mot familier ou une abréviation qui commence par cette consonne.

	SONS	MANIÈRE	LIEU	VOISEMENT	MOT
1.	[k]	occlusive	vélaire	non-voisée	coucou
2.	[ʃ]	fricative	palatale	non-voisée	chouchou
3.	[l]	liquide	alvéolaire	voisée	labo
4.	[f]	fricative	labio-dentale	non-voisée	fac
5.	[t]	occlusive	dentale	non-voisée	tram
6.	[ʁ]				
7.	[b]				
8.	[ŋ]				
9.	[m]				

Exercice P.

Remplissez le tableau suivant avec la manière d'articulation, le lieu puis le voisement. Puis donnez un mot familier ou une abréviation qui commence par cette consonne.

	SONS	MANIÈRE	LIEU	VOISEMENT	MOT
1.	[k]	occlusive	vélaire	non-voisée	coucou
2.	[ʃ]	fricative	palatale	non-voisée	chouchou
3.	[l]	liquide	alvéolaire	voisée	labo
4.	[f]	fricative	labio-dentale	non-voisée	fac
5.	[t]	occlusive	dentale	non-voisée	tram
6.	[ʁ]	liquide			
7.	[b]				
8.	[ŋ]				
9.	[m]				

Exercice P.

Remplissez le tableau suivant avec la manière d'articulation, le lieu puis le voisement. Puis donnez un mot familier ou une abréviation qui commence par cette consonne.

	SONS	MANIÈRE	LIEU	VOISEMENT	MOT
1.	[k]	occlusive	vélaire	non-voisée	coucou
2.	[ʃ]	fricative	palatale	non-voisée	chouchou
3.	[l]	liquide	alvéolaire	voisée	labo
4.	[f]	fricative	labio-dentale	non-voisée	fac
5.	[t]	occlusive	dentale	non-voisée	tram
6.	[ʁ]	liquide	uvulaire		
7.	[b]				
8.	[ŋ]				
9.	[m]				

Exercice P.

Remplissez le tableau suivant avec la manière d'articulation, le lieu puis le voisement. Puis donnez un mot familier ou une abréviation qui commence par cette consonne.

	SONS	MANIÈRE	LIEU	VOISEMENT	MOT
1.	[k]	occlusive	vélaire	non-voisée	coucou
2.	[ʃ]	fricative	palatale	non-voisée	chouchou
3.	[l]	liquide	alvéolaire	voisée	labo
4.	[f]	fricative	labio-dentale	non-voisée	fac
5.	[t]	occlusive	dentale	non-voisée	tram
6.	[ʁ]	liquide	uvulaire	voisée	
7.	[b]				
8.	[ɲ]				
9.	[m]				

Exercice P.

Remplissez le tableau suivant avec la manière d'articulation, le lieu puis le voisement. Puis donnez un mot familier ou une abréviation qui commence par cette consonne.

	SONS	MANIÈRE	LIEU	VOISEMENT	MOT
1.	[k]	occlusive	vélaire	non-voisée	coucou
2.	[ʃ]	fricative	palatale	non-voisée	chouchou
3.	[l]	liquide	alvéolaire	voisée	labo
4.	[f]	fricative	labio-dentale	non-voisée	fac
5.	[t]	occlusive	dentale	non-voisée	tram
6.	[ʁ]	liquide	uvulaire	voisée	RER
7.	[b]				
8.	[ɲ]				
9.	[m]				

Exercice P.

Remplissez le tableau suivant avec la manière d'articulation, le lieu puis le voisement. Puis donnez un mot familier ou une abréviation qui commence par cette consonne.

	SONS	MANIÈRE	LIEU	VOISEMENT	MOT
1.	[k]	occlusive	vélaire	non-voisée	coucou
2.	[ʃ]	fricative	palatale	non-voisée	chouchou
3.	[l]	liquide	alvéolaire	voisée	labo
4.	[f]	fricative	labio-dentale	non-voisée	fac
5.	[t]	occlusive	dentale	non-voisée	tram
6.	[ʁ]	liquide	uvulaire	voisée	RER
7.	[b]	occlusive			
8.	[ɲ]				
9.	[m]				

Exercice P.

Remplissez le tableau suivant avec la manière d'articulation, le lieu puis le voisement. Puis donnez un mot familier ou une abréviation qui commence par cette consonne.

	SONS	MANIÈRE	LIEU	VOISEMENT	MOT
1.	[k]	occlusive	vélaire	non-voisée	coucou
2.	[ʃ]	fricative	palatale	non-voisée	chouchou
3.	[l]	liquide	alvéolaire	voisée	labo
4.	[f]	fricative	labio-dentale	non-voisée	fac
5.	[t]	occlusive	dentale	non-voisée	tram
6.	[ʁ]	liquide	uvulaire	voisée	RER
7.	[b]	occlusive	labiale		
8.	[ŋ]				
9.	[m]				

Exercice P.

Remplissez le tableau suivant avec la manière d'articulation, le lieu puis le voisement. Puis donnez un mot familier ou une abréviation qui commence par cette consonne.

	SONS	MANIÈRE	LIEU	VOISEMENT	MOT
1.	[k]	occlusive	vélaire	non-voisée	coucou
2.	[ʃ]	fricative	palatale	non-voisée	chouchou
3.	[l]	liquide	alvéolaire	voisée	labo
4.	[f]	fricative	labio-dentale	non-voisée	fac
5.	[t]	occlusive	dentale	non-voisée	tram
6.	[ʁ]	liquide	uvulaire	voisée	RER
7.	[b]	occlusive	labiale	voisée	
8.	[ŋ]				
9.	[m]				

Exercice P.

Remplissez le tableau suivant avec la manière d'articulation, le lieu puis le voisement. Puis donnez un mot familier ou une abréviation qui commence par cette consonne.

	SONS	MANIÈRE	LIEU	VOISEMENT	MOT
1.	[k]	occlusive	vélaire	non-voisée	coucou
2.	[ʃ]	fricative	palatale	non-voisée	chouchou
3.	[l]	liquide	alvéolaire	voisée	labo
4.	[f]	fricative	labio-dentale	non-voisée	fac
5.	[t]	occlusive	dentale	non-voisée	tram
6.	[ʁ]	liquide	uvulaire	voisée	RER
7.	[b]	occlusive	labiale	voisée	bobo
8.	[ŋ]				
9.	[m]				

Exercice P.

Remplissez le tableau suivant avec la manière d'articulation, le lieu puis le voisement. Puis donnez un mot familier ou une abréviation qui commence par cette consonne.

	SONS	MANIÈRE	LIEU	VOISEMENT	MOT
1.	[k]	occlusive	vélaire	non-voisée	coucou
2.	[ʃ]	fricative	palatale	non-voisée	chouchou
3.	[l]	liquide	alvéolaire	voisée	labo
4.	[f]	fricative	labio-dentale	non-voisée	fac
5.	[t]	occlusive	dentale	non-voisée	tram
6.	[ʁ]	liquide	uvulaire	voisée	RER
7.	[b]	occlusive	labiale	voisée	bobo
8.	[ŋ]	nasale			
9.	[m]				

Exercice P.

Remplissez le tableau suivant avec la manière d'articulation, le lieu puis le voisement. Puis donnez un mot familier ou une abréviation qui commence par cette consonne.

	SONS	MANIÈRE	LIEU	VOISEMENT	MOT
1.	[k]	occlusive	vélaire	non-voisée	coucou
2.	[ʃ]	fricative	palatale	non-voisée	chouchou
3.	[l]	liquide	alvéolaire	voisée	labo
4.	[f]	fricative	labio-dentale	non-voisée	fac
5.	[t]	occlusive	dentale	non-voisée	tram
6.	[ʁ]	liquide	uvulaire	voisée	RER
7.	[b]	occlusive	labiale	voisée	bobo
8.	[ŋ]	nasale	palatale		
9.	[m]				

Exercice P.

Remplissez le tableau suivant avec la manière d'articulation, le lieu puis le voisement. Puis donnez un mot familier ou une abréviation qui commence par cette consonne.

	SONS	MANIÈRE	LIEU	VOISEMENT	MOT
1.	[k]	occlusive	vélaire	non-voisée	coucou
2.	[ʃ]	fricative	palatale	non-voisée	chouchou
3.	[l]	liquide	alvéolaire	voisée	labo
4.	[f]	fricative	labio-dentale	non-voisée	fac
5.	[t]	occlusive	dentale	non-voisée	tram
6.	[ʁ]	liquide	uvulaire	voisée	RER
7.	[b]	occlusive	labiale	voisée	bobô
8.	[ŋ]	nasale	palatale	voisée	
9.	[m]				

Exercice P.

Remplissez le tableau suivant avec la manière d'articulation, le lieu puis le voisement. Puis donnez un mot familier ou une abréviation qui commence par cette consonne.

	SONS	MANIÈRE	LIEU	VOISEMENT	MOT
1.	[k]	occlusive	vélaire	non-voisée	coucou
2.	[ʃ]	fricative	palatale	non-voisée	chouchou
3.	[l]	liquide	alvéolaire	voisée	labo
4.	[f]	fricative	labio-dentale	non-voisée	fac
5.	[t]	occlusive	dentale	non-voisée	tram
6.	[ʁ]	liquide	uvulaire	voisée	RER
7.	[b]	occlusive	labiale	voisée	bobo
8.	[ŋ]	nasale	palatale	voisée	gnangnan
9.	[m]				

Exercice P.

Remplissez le tableau suivant avec la manière d'articulation, le lieu puis le voisement. Puis donnez un mot familier ou une abréviation qui commence par cette consonne.

	SONS	MANIÈRE	LIEU	VOISEMENT	MOT
1.	[k]	occlusive	vélaire	non-voisée	coucou
2.	[ʃ]	fricative	palatale	non-voisée	chouchou
3.	[l]	liquide	alvéolaire	voisée	labo
4.	[f]	fricative	labio-dentale	non-voisée	fac
5.	[t]	occlusive	dentale	non-voisée	tram
6.	[ʁ]	liquide	uvulaire	voisée	RER
7.	[b]	occlusive	labiale	voisée	bobo
8.	[ŋ]	nasale	palatale	voisée	gnangnan
9.	[m]	nasale			

Exercice P.

Remplissez le tableau suivant avec la manière d'articulation, le lieu puis le voisement. Puis donnez un mot familier ou une abréviation qui commence par cette consonne.

	SONS	MANIÈRE	LIEU	VOISEMENT	MOT
1.	[k]	occlusive	vélaire	non-voisée	coucou
2.	[ʃ]	fricative	palatale	non-voisée	chouchou
3.	[l]	liquide	alvéolaire	voisée	labo
4.	[f]	fricative	labio-dentale	non-voisée	fac
5.	[t]	occlusive	dentale	non-voisée	tram
6.	[ʁ]	liquide	uvulaire	voisée	RER
7.	[b]	occlusive	labiale	voisée	bobo
8.	[ŋ]	nasale	palatale	voisée	gnangnan
9.	[m]	nasale	labiale		

Exercice P.

Remplissez le tableau suivant avec la manière d'articulation, le lieu puis le voisement. Puis donnez un mot familier ou une abréviation qui commence par cette consonne.

	SONS	MANIÈRE	LIEU	VOISEMENT	MOT
1.	[k]	occlusive	vélaire	non-voisée	coucou
2.	[ʃ]	fricative	palatale	non-voisée	chouchou
3.	[l]	liquide	alvéolaire	voisée	labo
4.	[f]	fricative	labio-dentale	non-voisée	fac
5.	[t]	occlusive	dentale	non-voisée	tram
6.	[ʁ]	liquide	uvulaire	voisée	RER
7.	[b]	occlusive	labiale	voisée	bobo
8.	[ŋ]	nasale	palatale	voisée	gnangnan
9.	[m]	nasale	labiale	voisée	

Exercice P.

Remplissez le tableau suivant avec la manière d'articulation, le lieu puis le voisement. Puis donnez un mot familier ou une abréviation qui commence par cette consonne.

	SONS	MANIÈRE	LIEU	VOISEMENT	MOT
1.	[k]	occlusive	vélaire	non-voisée	coucou
2.	[ʃ]	fricative	palatale	non-voisée	chouchou
3.	[l]	liquide	alvéolaire	voisée	labo
4.	[f]	fricative	labio-dentale	non-voisée	fac
5.	[t]	occlusive	dentale	non-voisée	tram
6.	[ʁ]	liquide	uvulaire	voisée	RER
7.	[b]	occlusive	labiale	voisée	bobo
8.	[ŋ]	nasale	palatale	voisée	gnangnan
9.	[m]	nasale	labiale	voisée	mémé

Exercice Q.

Ecrivez les phrases suivantes sur une chanson de Renaud avec l'alphabet orthographique.

- ① [lə.ʃɑ̃.tœʋ.fʁɑ̃.sɛ.ʋə.no.a.ʃɑ̃.te.yn.ʃɑ̃.sõ.syʋ.le.bo.bo.ɑ̃.dø.mil.sis ↘]
- ② [i.→la.e.kvi.le.pa.ʋɔl ↗|| mɛ.kɛl.kɛ̃.do.→tʋa.e.kvi.la.my.zik ↘]
- ③ [dɑ̃.set.ʃɑ̃.sõ ↗|| il.fɛ.la.listɥ.de.pɛʋ.sɔn.kil.kõ.si.dɛʋ.de.bo.bo ↘]
- ④ [il.paʋ.→lo.si.de. ↘zak.ti.vi.te.kle.bo.bo.fõ ↗||
kɔm.mã.ʒe.dã.le.ʋɛ.sto.ʋã.ʒa.po.nɛ.u.ʋə.gav.de.de.fil.→me.tʋã.ʒe ↘]
- ⑤ [a.la.fɛ̃d.la.ʃɑ̃.sõ ↗|| ʋə.noʒ.də.mãdɥ.si.→le.lɥi.o.si.ɛ̃.bo.bo ↘]

Exercice Q.

Ecrivez les phrases suivantes sur une chanson de Renaud avec l'alphabet orthographique.

- ① [lə.ʃɑ̃.tœʁ.fʁɑ̃.sɛ.ʁə.no.a.ʃɑ̃.te.yn.ʃɑ̃.sõ.syʁ.le.bo.bo.ɑ̃.dø.mil.sis ↘]
Le chanteur français Renaud a chanté une chanson sur les bobos en 2006.
- ② [i.→la.e.kvi.le.pa.ʁɔ ↗|| mɛ.kɛl.kɛ̃.do.→tʁa.e.kvi.la.my.zik ↘]
- ③ [dɑ̃.sɛt.ʃɑ̃.sõ ↗|| il.fɛ.la.listʁ.de.pœʁ.sɔn.kil.kõ.si.dœʁ.de.bo.bo ↘]
- ④ [il.paʁ.→lo.si.de.ʁak.ti.vi.te.kle.bo.bo.fõ ↗||
kɔm.mɑ̃.ʒe.dɑ̃.le.ʁɛ.sto.ʁɑ̃.ʒa.po.nɛ.u.ʁə.gav.de.de.fil.→me.tʁɑ̃.ʒe ↘]
- ⑤ [a.la.fɛ̃d.la.ʃɑ̃.sõ ↗|| ʁə.noʒ.də.mɑ̃dʁ.si.→le.luʁi.o.si.ɛ̃.bo.bo ↘]

Exercice Q.

Ecrivez les phrases suivantes sur une chanson de Renaud avec l'alphabet orthographique.

- ① [lə.ʃɑ̃.tœʁ.fʁɑ̃.sɛ.ʁə.no.a.ʃɑ̃.te.yn.ʃɑ̃.sõ.syʁ.le.bo.bo.ɑ̃.dø.mil.sis ↘]
Le chanteur français Renaud a chanté une chanson sur les bobos en 2006.
- ② [i.→la.e.kvi.le.pa.ʁɔ ↗|| mɛ.kɛl.kɛ̃.do.→tʁa.e.kvi.la.my.zik ↘]
Il a écrit les paroles, mais quelqu'un d'autre a écrit la musique.
- ③ [dɑ̃.sɛt.ʃɑ̃.sõ ↗|| il.fɛ.la.listʁ.de.pœʁ.sɔn.kil.kõ.si.dœʁ.de.bo.bo ↘]
- ④ [il.paʁ.→lo.si.de.˘zak.ti.vi.te.kle.bo.bo.fõ ↗||
kɔm.mɑ̃.ʒe.dɑ̃.le.ʁɛ.sto.ʁɑ̃.ʒa.po.nɛ.u.ʁə.gav.de.de.fil.→me.tʁɑ̃.ʒe ↘]
- ⑤ [a.la.fɛ̃d.la.ʃɑ̃.sõ ↗|| ʁə.noʒ.də.mɑ̃d̥.si.→le.luʝi.o.si.ɛ̃.bo.bo ↘]

Exercice Q.

Ecrivez les phrases suivantes sur une chanson de Renaud avec l'alphabet orthographique.

- ① [lə.ʃɑ̃.tœʁ.fʁɑ̃.sɛ.ʁə.no.a.ʃɑ̃.te.yn.ʃɑ̃.sõ.syʁ.le.bo.bo.ɑ̃.dø.mil.sis ↘]
Le chanteur français Renaud a chanté une chanson sur les bobos en 2006.
- ② [i.→la.e.kvi.le.pa.ʁɔ ↗|| mɛ.kɛl.kɛ̃.do.→tʁa.e.kvi.la.my.zik ↘]
Il a écrit les paroles, mais quelqu'un d'autre a écrit la musique.
- ③ [dɑ̃.sɛt.ʃɑ̃.sõ ↗|| il.fɛ.la.listɥ.de.pɛʁ.sɔn.kil.kõ.si.dɛʁ.de.bo.bo ↘]
Dans cette chanson, il fait la liste des personnes qu'il considère des bobos.
- ④ [il.paʁ.→lo.si.de.ˌzak.ti.vi.te.kle.bo.bo.fõ ↗||
kɔm.mɑ̃.ʒe.dɑ̃.le.ʁɛ.sto.ʁɑ̃.ʒa.po.nɛ.u.ʁə.gav.de.de.fil.→me.tʁɑ̃.ʒe ↘]
- ⑤ [a.la.fɛ̃d.la.ʃɑ̃.sõ ↗|| ʁə.noʒ.də.mɑ̃d.si.→le.lɥi.o.si.ɛ̃.bo.bo ↘]

Exercice Q.

Ecrivez les phrases suivantes sur une chanson de Renaud avec l'alphabet orthographique.

- ① [lə.ʃɑ̃.tœʁ.fʁɑ̃.sɛ.ʁɑ̃.no.a.ʃɑ̃.te.yn.ʃɑ̃.sõ.syʁ.le.bo.bo.ɑ̃.dø.mil.sis ↘]
Le chanteur français Renaud a chanté une chanson sur les bobos en 2006.
- ② [i.→la.e.kvi.le.pa.ʁɑ ↗|| mɛ.kɛl.kɛ̃.do.→tʁa.e.kvi.la.my.zik ↘]
Il a écrit les paroles, mais quelqu'un d'autre a écrit la musique.
- ③ [dɑ̃.sɛt.ʃɑ̃.sõ ↗|| il.fɛ.la.listɥ.de.pɛʁ.sɑ̃.kil.kõ.si.dɛʁ.de.bo.bo ↘]
Dans cette chanson, il fait la liste des personnes qu'il considère des bobos.
- ④ [il.paʁ.→lo.si.de.ˌzak.ti.vi.te.kle.bo.bo.fõ ↗||
kɑ̃m.mɑ̃.ʒe.dɑ̃.le.ʁɛ.sto.ʁɑ̃.ʒa.po.nɛ.u.ʁɑ̃.gɑʁ.de.de.fil.→mɛ.tʁɑ̃.ʒe ↘]
Il parle aussi des activités que les bobos font, comme manger dans les restaurants japonais ou regarder des films étrangers
- ⑤ [a.la.fɛ̃d.la.ʃɑ̃.sõ ↗|| ʁɑ̃.noʒ.də.mɑ̃d̥.si.→le.lɥi.o.si.ɛ̃.bo.bo ↘]

Exercice Q.

Ecrivez les phrases suivantes sur une chanson de Renaud avec l'alphabet orthographique.

- ① [lə.ʃɑ̃.tœʁ.fʁɑ̃.sɛ.ʁɑ̃.no.a.ʃɑ̃.te.yn.ʃɑ̃.sõ.syʁ.le.bo.bo.ɑ̃.dø.mil.sis ↘]
Le chanteur français Renaud a chanté une chanson sur les bobos en 2006.
- ② [i.→la.e.kvi.le.pa.ʁɑ̃ ↗|| mɛ.kɛl.kɛ̃.do.→tʁa.e.kvi.la.my.zik ↘]
Il a écrit les paroles, mais quelqu'un d'autre a écrit la musique.
- ③ [dɑ̃.sɛt.ʃɑ̃.sõ ↗|| il.fɛ.la.listɥ.de.pɛʁ.sɑ̃.kil.kõ.si.dɛʁ.de.bo.bo ↘]
Dans cette chanson, il fait la liste des personnes qu'il considère des bobos.
- ④ [il.paʁ.→lo.si.de.ˌzak.ti.vi.te.kle.bo.bo.fõ ↗||
kɑ̃m.mɑ̃.ʒe.dɑ̃.le.ʁɛ.sto.ʁɑ̃.ʒa.po.nɛ.u.ʁɑ̃.gɑʁ.de.de.fil.→mɛ.tʁɑ̃.ʒe ↘]
Il parle aussi des activités que les bobos font, comme manger dans les restaurants japonais ou regarder des films étrangers
- ⑤ [a.la.fɛ̃d.la.ʃɑ̃.sõ ↗|| ʁɑ̃.noʒ.də.mɑ̃d.si.→le.luʝi.o.si.ɛ̃.bo.bo ↘]
à la fin de la chanson, Renaud se demande s'il est lui aussi un bobo.

Exercice S.

Il existe beaucoup de mots à deux syllabes ouvertes identiques pour décrire les relations familiales : tata est votre tante, tonton votre oncle, pépé votre grand-père et mémé votre grand-mère, et bien entendu vous connaissez tous maman et papa ! Il en va de même pour le mot toutou, désignant un chien, qui peut être considéré comme un membre de la famille. Mais apparemment, les chats ne sont pas considérés de la même façon car leur surnom est minou.

Exercice S.

Il existe beaucoup de mots à deux syllabes ouvertes identiques pour décrire les relations familiales : tata est votre tante, tonton votre oncle, pépé votre grand-père et mémé votre grand-mère, et bien entendu vous connaissez tous maman et papa ! Il en va de même pour le mot toutou, désignant un chien, qui peut être considéré comme un membre de la famille. Mais apparemment, les chats ne sont pas considérés de la même façon car leur surnom est minou.

[i.→lɛg.zi.stə.bo.kud.mo.a.dø.si.la.→bu.vɛv.→ti.dã.tik.puv.de.kviɪv.le.və.
 la.sjõ.fa.mi.ljal ↘|| ta.ta.e.vɔ.twə.tãt ↗|| tõ.tõ.e.vɔ.→twõkl ↗|| pe.pe.vɔ.twə.
 gvã.pɛ.→ve.me.me.vɔ.twə.gvã.mɛv ↗|| e.bjɛ.ũ.nã.tã.dy.vu.ko.ne.se.tus.
 ma.mã.e.pa.pa ↘|| i.→lã.vad.mɛm.puv.lə.mo.tu.tu ↗|| de.zi.ɲã.ẽ.fjẽ. → ||
 ki.pø.ɛ.twə.kõ.si.de.ve.kɔ.→mẽ.mã.bvəd.la.fa.mij ↘|| me.a.pa.va.mã ↗||
 le.fan.sõ.pa.kõ.side.ved.la.mɛm.fa.sõ.kav.lœv.syv.nõ.e.mi.nu ↘]

Exercice U.

Répondez aux questions suivantes sur les abréviations, les sigles et les surnoms. Ensuite, pour chacun des mots soulignés, donnez la description des consonnes avec les trois éléments nécessaires : manière, lieu et voisement.

Exercice U.

Répondez aux questions suivantes sur les abréviations, les sigles et les surnoms. Ensuite, pour chacun des mots soulignés, donnez la description des consonnes avec les trois éléments nécessaires : manière, lieu et voisement.

① Qu'est-ce qu'un dico ?

Exercice U.

Répondez aux questions suivantes sur les abréviations, les sigles et les surnoms. Ensuite, pour chacun des mots soulignés, donnez la description des consonnes avec les trois éléments nécessaires : manière, lieu et voisement.

- ① Qu'est-ce qu'un dico ?
un dictionnaire

Exercice U.

Répondez aux questions suivantes sur les abréviations, les sigles et les surnoms. Ensuite, pour chacun des mots soulignés, donnez la description des consonnes avec les trois éléments nécessaires : manière, lieu et voisement.

- ① Qu'est-ce qu'un dico ?
un dictionnaire
- ② A votre avis, comment prononce-t-on le sigle BN ? Que signifie-t-il ?
(indice : on y trouve beaucoup de livres)

Exercice U.

Répondez aux questions suivantes sur les abréviations, les sigles et les surnoms. Ensuite, pour chacun des mots soulignés, donnez la description des consonnes avec les trois éléments nécessaires : manière, lieu et voisement.

- ① Qu'est-ce qu'un dico ?
un dictionnaire
- ② A votre avis, comment prononce-t-on le sigle BN ? Que signifie-t-il ?
(indice : on y trouve beaucoup de livres)
[be.ɛn] Bibliothèque Nationale

Exercice U.

Répondez aux questions suivantes sur les abréviations, les sigles et les surnoms. Ensuite, pour chacun des mots soulignés, donnez la description des consonnes avec les trois éléments nécessaires : manière, lieu et voisement.

- ① Qu'est-ce qu'un dico ?
un dictionnaire
- ② A votre avis, comment prononce-t-on le sigle BN ? Que signifie-t-il ?
(indice : on y trouve beaucoup de livres)
[be.ɛn] Bibliothèque Nationale
- ③ Qu'est-ce qu'un amphi ?

Exercice U.

Répondez aux questions suivantes sur les abréviations, les sigles et les surnoms. Ensuite, pour chacun des mots soulignés, donnez la description des consonnes avec les trois éléments nécessaires : manière, lieu et voisement.

- ① Qu'est-ce qu'un dico ?
un dictionnaire
- ② A votre avis, comment prononce-t-on le sigle BN ? Que signifie-t-il ?
(indice : on y trouve beaucoup de livres)
[be.ɛn] Bibliothèque Nationale
- ③ Qu'est-ce qu'un amphi ?
un amphithéâtre

Exercice U.

Répondez aux questions suivantes sur les abréviations, les sigles et les surnoms. Ensuite, pour chacun des mots soulignés, donnez la description des consonnes avec les trois éléments nécessaires : manière, lieu et voisement.

- ① Qu'est-ce qu'un dico ?
un dictionnaire
- ② A votre avis, comment prononce-t-on le sigle BN ? Que signifie-t-il ?
(indice : on y trouve beaucoup de livres)
[be.ɛn] Bibliothèque Nationale
- ③ Qu'est-ce qu'un amphi ?
un amphithéâtre
- ④ A votre avis, comment prononce-t-on le sigle SNCF ? Que signifie-t-il ?

Exercice U.

Répondez aux questions suivantes sur les abréviations, les sigles et les surnoms. Ensuite, pour chacun des mots soulignés, donnez la description des consonnes avec les trois éléments nécessaires : manière, lieu et voisement.

- ① Qu'est-ce qu'un dico ?
un dictionnaire
- ② A votre avis, comment prononce-t-on le sigle BN ? Que signifie-t-il ?
(indice : on y trouve beaucoup de livres)
[be.ɛn] Bibliothèque Nationale
- ③ Qu'est-ce qu'un amphi ?
un amphithéâtre
- ④ A votre avis, comment prononce-t-on le sigle SNCF ? Que signifie-t-il ?
[sɛ.ɛn.se.ɛf] Société Nationale de Chemins de fer Français

Exercice U.

Répondez aux questions suivantes sur les abréviations, les sigles et les surnoms. Ensuite, pour chacun des mots soulignés, donnez la description des consonnes avec les trois éléments nécessaires : manière, lieu et voisement.

- ① Qu'est-ce qu'un dico ?
un dictionnaire
- ② A votre avis, comment prononce-t-on le sigle BN ? Que signifie-t-il ?
(indice : on y trouve beaucoup de livres)
[be.ɛn] Bibliothèque Nationale
- ③ Qu'est-ce qu'un amphi ?
un amphithéâtre
- ④ A votre avis, comment prononce-t-on le sigle SNCF ? Que signifie-t-il ?
[ɛs.ɛn.se.ɛf] Société Nationale de Chemins de fer Français
- ⑤ Qu'est-ce que l'apéro ?

Exercice U.

Répondez aux questions suivantes sur les abréviations, les sigles et les surnoms. Ensuite, pour chacun des mots soulignés, donnez la description des consonnes avec les trois éléments nécessaires : manière, lieu et voisement.

- ① Qu'est-ce qu'un dico ?
un dictionnaire
- ② A votre avis, comment prononce-t-on le sigle BN ? Que signifie-t-il ?
(indice : on y trouve beaucoup de livres)
[be.ɛn] Bibliothèque Nationale
- ③ Qu'est-ce qu'un amphi ?
un amphithéâtre
- ④ A votre avis, comment prononce-t-on le sigle SNCF ? Que signifie-t-il ?
[ɛs.ɛn.se.ɛf] Société Nationale de Chemins de fer Français
- ⑤ Qu'est-ce que l'apéro ?
l'apéritif

Exercice U. (suite)

⑥ A votre avis, quelle est le surnom qu'on donne à une nourrice ?

Exercice U. (suite)

- ⑥ A votre avis, quelle est le surnom qu'on donne à une nourrice ?

Nounou

Exercice U. (suite)

⑥ A votre avis, quelle est le surnom qu'on donne à une nourrice ?

Nounou

⑦ A votre avis, comment prononce-t-on le sigle RU ? Que signifie-t-il ?

Exercice U. (suite)

⑥ A votre avis, quelle est le surnom qu'on donne à une nourrice ?

Nounou

⑦ A votre avis, comment prononce-t-on le sigle RU ? Que signifie-t-il ?

[by] Restaurant Universitaire

Exercice U. (suite)

⑥ A votre avis, quelle est le surnom qu'on donne à une nourrice ?

Nounou

⑦ A votre avis, comment prononce-t-on le sigle RU ? Que signifie-t-il ?

[by] Restaurant Universitaire

⑧ Qu'est-ce que le papier alu ?

Exercice U. (suite)

⑥ A votre avis, quelle est le surnom qu'on donne à une nourrice ?

Nounou

⑦ A votre avis, comment prononce-t-on le sigle RU ? Que signifie-t-il ?

[by] Restaurant Universitaire

⑧ Qu'est-ce que le papier alu ?

le papier aluminium

Exercice U. (suite)

- ⑥ A votre avis, quelle est le surnom qu'on donne à une nourrice ?
Nounou
- ⑦ A votre avis, comment prononce-t-on le sigle RU ? Que signifie-t-il ?
[by] Restaurant Universitaire
- ⑧ Qu'est-ce que le papier alu ?
le papier aluminium
- ⑨ Devinez comment les enfants adaptent le mot dormir. (Ce mot existe en anglais en Louisiane.)

Exercice U. (suite)

- ⑥ A votre avis, quelle est le surnom qu'on donne à une nourrice ?
Nounou
- ⑦ A votre avis, comment prononce-t-on le sigle RU ? Que signifie-t-il ?
[by] Restaurant Universitaire
- ⑧ Qu'est-ce que le papier alu ?
le papier aluminium
- ⑨ Devinez comment les enfants adaptent le mot dormir. (Ce mot existe en anglais en Louisiane.)
Dodo

Exercice U. (suite)

- ⑥ A votre avis, quelle est le surnom qu'on donne à une nourrice ?
Nounou
- ⑦ A votre avis, comment prononce-t-on le sigle RU ? Que signifie-t-il ?
[by] Restaurant Universitaire
- ⑧ Qu'est-ce que le papier alu ?
le papier aluminium
- ⑨ Devinez comment les enfants adaptent le mot dormir. (Ce mot existe en anglais en Louisiane.)
Dodo
- ⑩ A votre avis, comment prononce-t-on le sigle RER ? Que signifie-t-il ?

Exercice U. (suite)

- ⑥ A votre avis, quelle est le surnom qu'on donne à une nourrice ?
Nounou
- ⑦ A votre avis, comment prononce-t-on le sigle RU ? Que signifie-t-il ?
[ʁy] Restaurant Universitaire
- ⑧ Qu'est-ce que le papier alu ?
le papier aluminium
- ⑨ Devinez comment les enfants adaptent le mot dormir. (Ce mot existe en anglais en Louisiane.)
Dodo
- ⑩ A votre avis, comment prononce-t-on le sigle RER ? Que signifie-t-il ?
[ɛ.→ʁø.ɛʁ] Réseau Express Régional

Exercice U. (suite)

- ⑥ A votre avis, quelle est le surnom qu'on donne à une nourrice ?
Nounou
- ⑦ A votre avis, comment prononce-t-on le sigle RU ? Que signifie-t-il ?
[ʁy] Restaurant Universitaire
- ⑧ Qu'est-ce que le papier alu ?
le papier aluminium
- ⑨ Devinez comment les enfants adaptent le mot dormir. (Ce mot existe en anglais en Louisiane.)
Dodo
- ⑩ A votre avis, comment prononce-t-on le sigle RER ? Que signifie-t-il ?
[ɛ.→ʁø.ɛʁ] Réseau Express Régional
- ⑪ Qu'est-ce que la sécu ?

Exercice U. (suite)

- ⑥ A votre avis, quelle est le surnom qu'on donne à une nourrice ?
Nounou
- ⑦ A votre avis, comment prononce-t-on le sigle RU ? Que signifie-t-il ?
[ʁy] Restaurant Universitaire
- ⑧ Qu'est-ce que le papier alu ?
le papier aluminium
- ⑨ Devinez comment les enfants adaptent le mot dormir. (Ce mot existe en anglais en Louisiane.)
Dodo
- ⑩ A votre avis, comment prononce-t-on le sigle RER ? Que signifie-t-il ?
[ɛ.→ʁø.ɛʁ] Réseau Express Régional
- ⑪ Qu'est-ce que la sécu ?
la sécurité sociale

Exercice U. (suite)

- ⑥ A votre avis, quelle est le surnom qu'on donne à une nourrice ?
Nounou
- ⑦ A votre avis, comment prononce-t-on le sigle RU ? Que signifie-t-il ?
[ʁy] Restaurant Universitaire
- ⑧ Qu'est-ce que le papier alu ?
le papier aluminium
- ⑨ Devinez comment les enfants adaptent le mot dormir. (Ce mot existe en anglais en Louisiane.)
Dodo
- ⑩ A votre avis, comment prononce-t-on le sigle RER ? Que signifie-t-il ?
[ɛ.→ʁø.ɛʁ] Réseau Express Régional
- ⑪ Qu'est-ce que la sécu ?
la sécurité sociale
- ⑫ A votre avis, comment prononce-t-on le sigle BU ? Que signifie-t-il ?

Exercice U. (suite)

- ⑥ A votre avis, quelle est le surnom qu'on donne à une nourrice ?
Nounou
- ⑦ A votre avis, comment prononce-t-on le sigle RU ? Que signifie-t-il ?
[ʁy] Restaurant Universitaire
- ⑧ Qu'est-ce que le papier alu ?
le papier aluminium
- ⑨ Devinez comment les enfants adaptent le mot dormir. (Ce mot existe en anglais en Louisiane.)
Dodo
- ⑩ A votre avis, comment prononce-t-on le sigle RER ? Que signifie-t-il ?
[ɛ.→ʁø.ɛʁ] Réseau Express Régional
- ⑪ Qu'est-ce que la sécu ?
la sécurité sociale
- ⑫ A votre avis, comment prononce-t-on le sigle BU ? Que signifie-t-il ?
[be.y] Bibliothèque Universitaire

Exercice V.

Indiquez si les phrases suivantes sont vraies ou fausses. Si elles sont fausses, donnez la correction.

- ① En français, il y a plus de consonnes voisées que de consonnes non-voisées.

Exercice V.

Indiquez si les phrases suivantes sont vraies ou fausses. Si elles sont fausses, donnez la correction.

- ① En français, il y a plus de consonnes voisées que de consonnes non-voisées.

Vrai.

Exercice V.

Indiquez si les phrases suivantes sont vraies ou fausses. Si elles sont fausses, donnez la correction.

- ① En français, il y a plus de consonnes voisées que de consonnes non-voisées.

Vrai.

- ② Les consonnes en français sont les mêmes qu'en anglais.

Exercice V.

Indiquez si les phrases suivantes sont vraies ou fausses. Si elles sont fausses, donnez la correction.

- ① En français, il y a plus de consonnes voisées que de consonnes non-voisées.

Vrai.

- ② Les consonnes en français sont les mêmes qu'en anglais.

Faux, [ʁ] et [ŋ] n'existent pas en anglais, [t, d, n] sont prononcés différemment, [h], [ð] et [θ] n'existent pas en français.

Exercice V.

Indiquez si les phrases suivantes sont vraies ou fausses. Si elles sont fausses, donnez la correction.

- ① En français, il y a plus de consonnes voisées que de consonnes non-voisées.

Vrai.

- ② Les consonnes en français sont les mêmes qu'en anglais.

Faux, [ʁ] et [ŋ] n'existent pas en anglais, [t, d, n] sont prononcés différemment, [h], [ð] et [θ] n'existent pas en français.

- ③ Il existe quatre consonnes nasales et trois consonnes liquides en français.

Exercice V.

Indiquez si les phrases suivantes sont vraies ou fausses. Si elles sont fausses, donnez la correction.

- ① En français, il y a plus de consonnes voisées que de consonnes non-voisées.

Vrai.

- ② Les consonnes en français sont les mêmes qu'en anglais.

Faux, [ʁ] et [ŋ] n'existent pas en anglais, [t, d, n] sont prononcés différemment, [h], [ð] et [θ] n'existent pas en français.

- ③ Il existe quatre consonnes nasales et trois consonnes liquides en français.

Faux, il n'y a que deux liquides.

Exercice V.

Indiquez si les phrases suivantes sont vraies ou fausses. Si elles sont fausses, donnez la correction.

- ① En français, il y a plus de consonnes voisées que de consonnes non-voisées.

Vrai.

- ② Les consonnes en français sont les mêmes qu'en anglais.

Faux, [ʁ] et [ŋ] n'existent pas en anglais, [t, d, n] sont prononcés différemment, [h], [ð] et [θ] n'existent pas en français.

- ③ Il existe quatre consonnes nasales et trois consonnes liquides en français.

Faux, il n'y a que deux liquides.

- ④ Chaque lieu d'articulation a au moins trois consonnes.

Exercice V.

Indiquez si les phrases suivantes sont vraies ou fausses. Si elles sont fausses, donnez la correction.

- ① En français, il y a plus de consonnes voisées que de consonnes non-voisées.

Vrai.

- ② Les consonnes en français sont les mêmes qu'en anglais.

Faux, [ʁ] et [ŋ] n'existent pas en anglais, [t, d, n] sont prononcés différemment, [h], [ð] et [θ] n'existent pas en français.

- ③ Il existe quatre consonnes nasales et trois consonnes liquides en français.

Faux, il n'y a que deux liquides.

- ④ Chaque lieu d'articulation a au moins trois consonnes.

Faux, labio-dentale n'en a que deux et uvulaire qu'une.

Exercice V. (suite)

Indiquez si les phrases suivantes sont vraies ou fausses. Si elles sont fausses, donnez la correction.

- 5 La distinction voisée/non-voisée s'applique à l'intérieur de chaque catégorie de consonnes (occlusives, fricatives, nasales et liquides).

Exercice V. (suite)

Indiquez si les phrases suivantes sont vraies ou fausses. Si elles sont fausses, donnez la correction.

- ⑤ La distinction voisée/non-voisée s'applique à l'intérieur de chaque catégorie de consonnes (occlusives, fricatives, nasales et liquides).
Faux, elle s'applique seulement aux occlusives et aux fricatives.

Exercice V. (suite)

Indiquez si les phrases suivantes sont vraies ou fausses. Si elles sont fausses, donnez la correction.

- ⑤ La distinction voisée/non-voisée s'applique à l'intérieur de chaque catégorie de consonnes (occlusives, fricatives, nasales et liquides).
Faux, elle s'applique seulement aux occlusives et aux fricatives.
- ⑥ En français, il y a le même nombre d'occlusives et de fricatives.

Exercice V. (suite)

Indiquez si les phrases suivantes sont vraies ou fausses. Si elles sont fausses, donnez la correction.

- ⑤ La distinction voisée/non-voisée s'applique à l'intérieur de chaque catégorie de consonnes (occlusives, fricatives, nasales et liquides).
Faux, elle s'applique seulement aux occlusives et aux fricatives.
- ⑥ En français, il y a le même nombre d'occlusives et de fricatives.
Vrai.

Exercice V. (suite)

Indiquez si les phrases suivantes sont vraies ou fausses. Si elles sont fausses, donnez la correction.

- ⑤ La distinction voisée/non-voisée s'applique à l'intérieur de chaque catégorie de consonnes (occlusives, fricatives, nasales et liquides).
Faux, elle s'applique seulement aux occlusives et aux fricatives.
- ⑥ En français, il y a le même nombre d'occlusives et de fricatives.
Vrai.
- ⑦ Il existe des fricatives vélares en français.

Exercice V. (suite)

Indiquez si les phrases suivantes sont vraies ou fausses. Si elles sont fausses, donnez la correction.

- ⑤ La distinction voisée/non-voisée s'applique à l'intérieur de chaque catégorie de consonnes (occlusives, fricatives, nasales et liquides).
Faux, elle s'applique seulement aux occlusives et aux fricatives.
- ⑥ En français, il y a le même nombre d'occlusives et de fricatives.
Vrai.
- ⑦ Il existe des fricatives vélares en français.
Faux, les fricatives sont labio-dentales, alvéolaires ou palatales. Les occlusives et les nasales peuvent être vélares.

Exercice V. (suite)

Indiquez si les phrases suivantes sont vraies ou fausses. Si elles sont fausses, donnez la correction.

- ⑤ La distinction voisée/non-voisée s'applique à l'intérieur de chaque catégorie de consonnes (occlusives, fricatives, nasales et liquides).
Faux, elle s'applique seulement aux occlusives et aux fricatives.
- ⑥ En français, il y a le même nombre d'occlusives et de fricatives.
Vrai.
- ⑦ Il existe des fricatives vélares en français.
Faux, les fricatives sont labio-dentales, alvéolaires ou palatales. Les occlusives et les nasales peuvent être vélares.
- ⑧ Les cordes vocales peuvent bouger.

Exercice V. (suite)

Indiquez si les phrases suivantes sont vraies ou fausses. Si elles sont fausses, donnez la correction.

- ⑤ La distinction voisée/non-voisée s'applique à l'intérieur de chaque catégorie de consonnes (occlusives, fricatives, nasales et liquides).
Faux, elle s'applique seulement aux occlusives et aux fricatives.
- ⑥ En français, il y a le même nombre d'occlusives et de fricatives.
Vrai.
- ⑦ Il existe des fricatives vélares en français.
Faux, les fricatives sont labio-dentales, alvéolaires ou palatales. Les occlusives et les nasales peuvent être vélares.
- ⑧ Les cordes vocales peuvent bouger.
Vrai.

FIN !
À LUNDI !